

Aos Encarregados de Educação ...

Quer saber os consumos do seu educando no bar da escola?

Quer saber se o seu educando almoçou no refeitório da escola?

Quer marcar, atempadamente, as refeições do seu educando no refeitório da escola?

Quer, nos finais de período, saber as classificações e as faltas do seu educando?

Os E.E. dos alunos do 5.º ao 12.º ano podem obter toda a INFORMAÇÃO sem SAIR DE CASA.

Onde??

Acedendo à aplicação ***GIAE Online*** na página do Agrupamento na internet [www.esmf.pt].

Como posso aceder à aplicação ***GIAE Online*** ?

É o que pretendemos explicar de seguida ...

O acesso à informação disponibilizada pela aplicação **GAIE Online** pressupõe que digite o número de cartão do seu educando e o código pessoal.

O **número de cartão** consta do cartão magnético de aluno do seu educando e começa pela letra *a* seguida de algarismos: “*a...*”.

O **código pessoal** é obtido online, na página do Agrupamento na internet [www.esmf.pt].

Vejamos como ...

Agrupamento de Escolas Dr. Manuel Fernandes

Entre na página do Agrupamento na internet [www.esmf.pt] e aceda ao *servidor da escola*, conforme exemplifica a figura seguinte.

Director
Equipa de Direcção
Conselho Pedagógico
Coord. Estabelecim.
Outros Cargos/Funções

Estruturas e Serviços
Departamentos
Áreas Disciplinares
Bibliotecas Escolares
Coord. Ciclo
Coord. Docentes
Eq. Coord. Segurança
Psic. e Orientação
Núcl. Apoio Educativo
Ensino Especial
Cons. Administrativo
Ac. Social Escolar
Serv. Admin. Escolar
Auditório

Cursos Profissionais
Energias Renováveis

Horários
Turmas

Projecto de Arquitectura (PDF - 4Mb) [ver projecto \[+\]](#)
Projecto Arquitectura Paisagística (PDF - 1.75Mb) [ver projecto \[+\]](#)

Oferta Formativa 2012 | **AEMF**

Plano Tecnológico
PTE

Programa Integrado
de Educação e
Formação
PIEF

Oferta formativa
[saber mais](#)

Un. Multideficiência
[Aceder](#)

Agrupamento de Escolas Dr. Manuel Fernandes

Na página seguinte, tecle [Wifi zone](#), conforme exemplifica a figura seguinte.

Servidor da Escola Dr. Manuel Fernandes - Abrantes

Clique no menu, em baixo, os recursos que pretende aceder.

Obter credenciais de acesso GIAE-ON-LINE e REDE WIFI-RADIUS/MIN-EDU.

COOPERAÇÃO PORTUGUESA

Google Procurar

Número de cargas desta página: 287652

Agrupamento de Escolas Dr. Manuel Fernandes

Se estiver a aceder à internet com o **Mozilla Firefox**, surgirá a informação da imagem seguinte, que deverá ultrapassar teclando “Eu compreendo os riscos”.

Esta ligação não é de confiança

Pedi ao Firefox para se ligar com segurança a **escola.esmf.pt**, mas não podemos confirmar que a sua ligação é segura.

Normalmente, quando se tenta ligar com segurança, os sítios apresentam a identificação de segurança para provar que você está no bom caminho. No entanto, a identidade deste sítio não pode ser verificada.

O que devo fazer?

Se se costuma ligar a este sítio regularmente sem problemas, este erro pode significar que alguém está a tentar fazer-se passar por este sítio e como tal não deve continuar.

Tirem-me daqui!

- ▶ **Detalhes técnicos**
- ▶ **Eu compreendo os riscos**

Tecla “Adicionar excepção ...”, conforme exemplifica a figura seguinte.

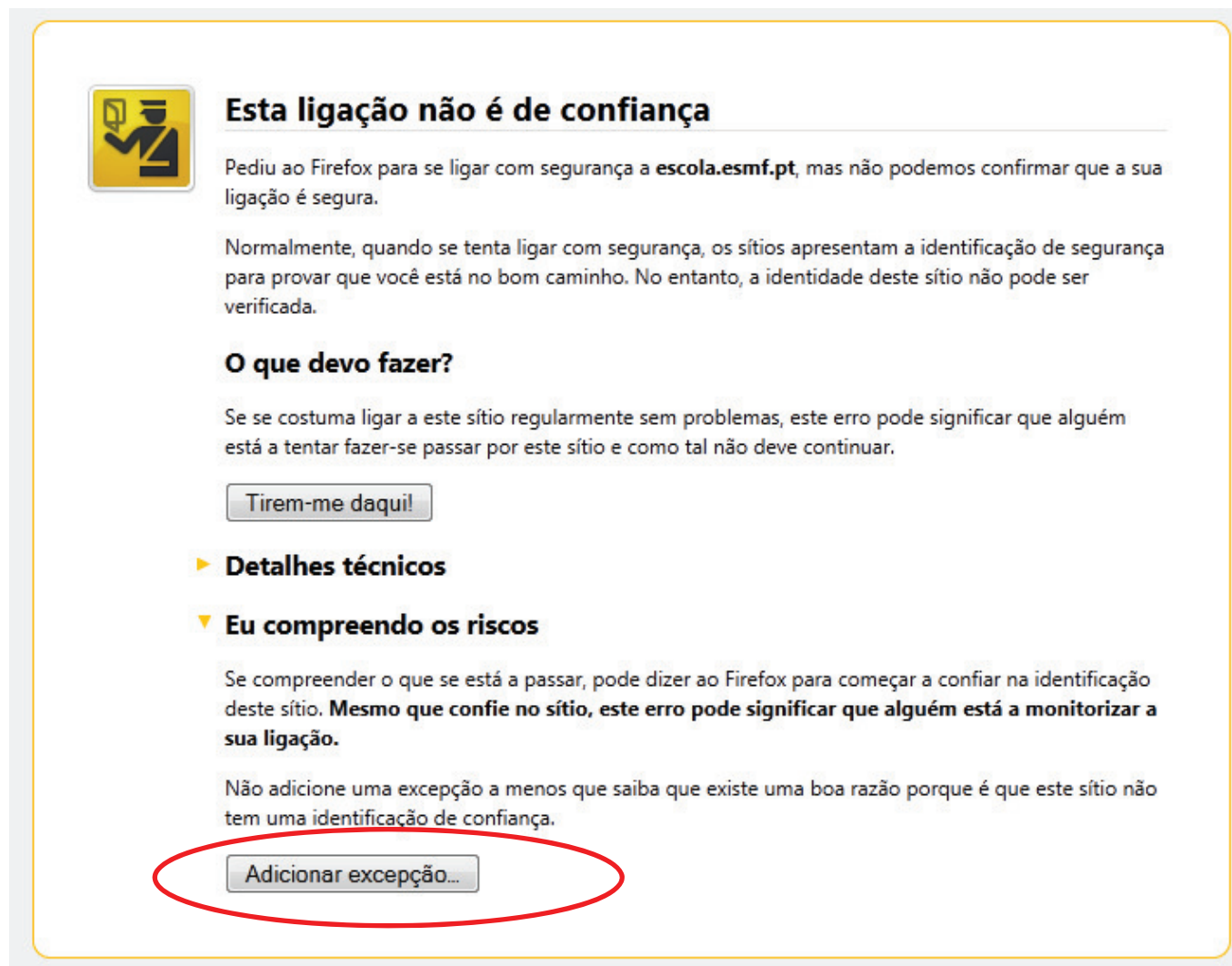

Esta ligação não é de confiança

Pedi ao Firefox para se ligar com segurança a **escola.esmf.pt**, mas não podemos confirmar que a sua ligação é segura.

Normalmente, quando se tenta ligar com segurança, os sítios apresentam a identificação de segurança para provar que você está no bom caminho. No entanto, a identidade deste sítio não pode ser verificada.

O que devo fazer?

Se se costuma ligar a este sítio regularmente sem problemas, este erro pode significar que alguém está a tentar fazer-se passar por este sítio e como tal não deve continuar.

Tirem-me daqui!

► **Detalhes técnicos**

▼ **Eu compreendo os riscos**

Se compreender o que se está a passar, pode dizer ao Firefox para começar a confiar na identificação deste sítio. **Mesmo que confie no sítio, este erro pode significar que alguém está a monitorizar a sua ligação.**

Não adicione uma excepção a menos que saiba que existe uma boa razão porque é que este sítio não tem uma identificação de confiança.

Adicionar excepção...

Agrupamento de Escolas Dr. Manuel Fernandes

“Confirme Excepção de Segurança”, conforme exemplifica a figura seguinte.

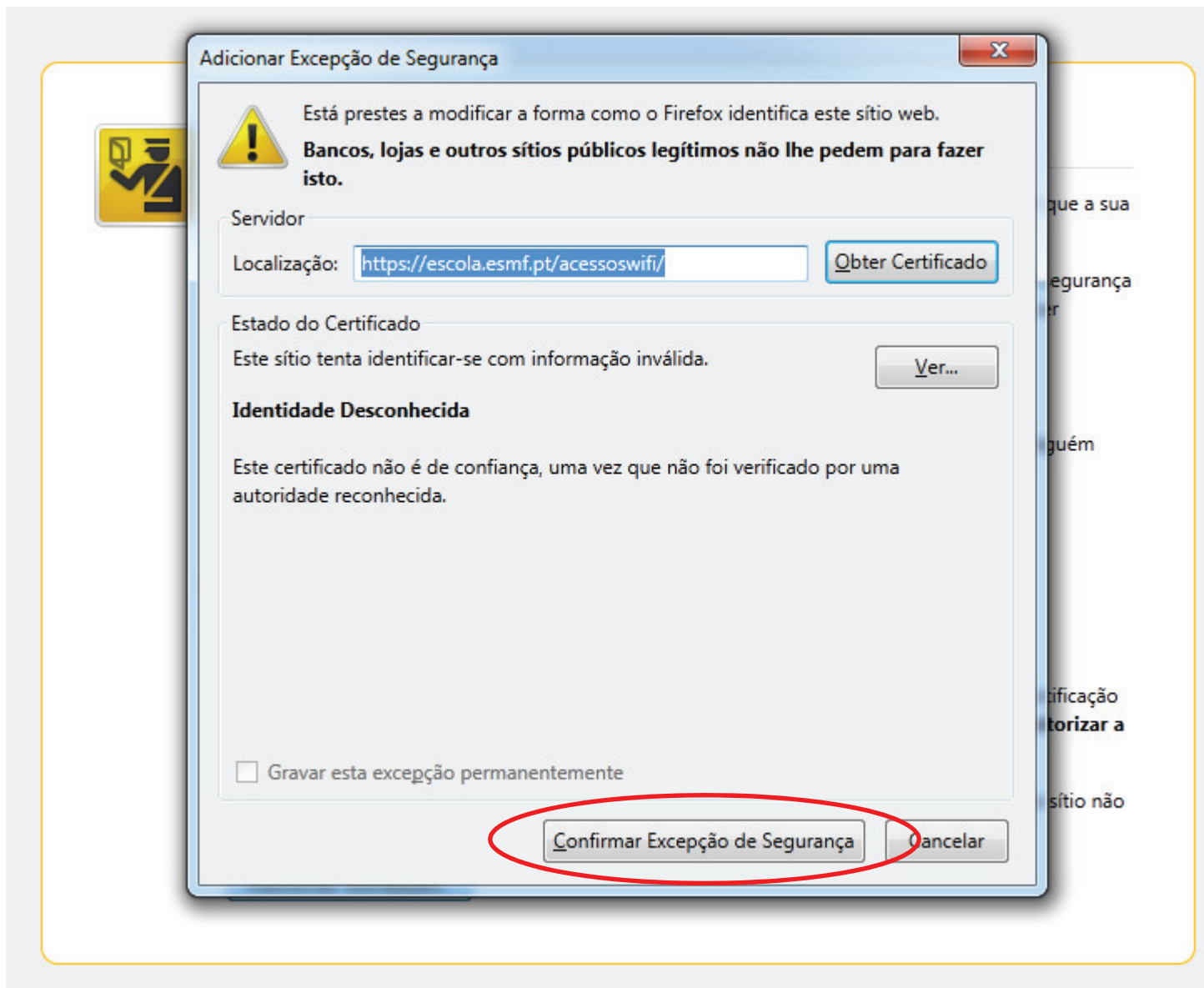

Agrupamento de Escolas Dr. Manuel Fernandes

Se estiver a aceder à internet com o **Internet Explorer**, surgirá a informação da imagem seguinte, que deverá ultrapassar teclando “Prosseguir para o Web site (não recomendado)”.

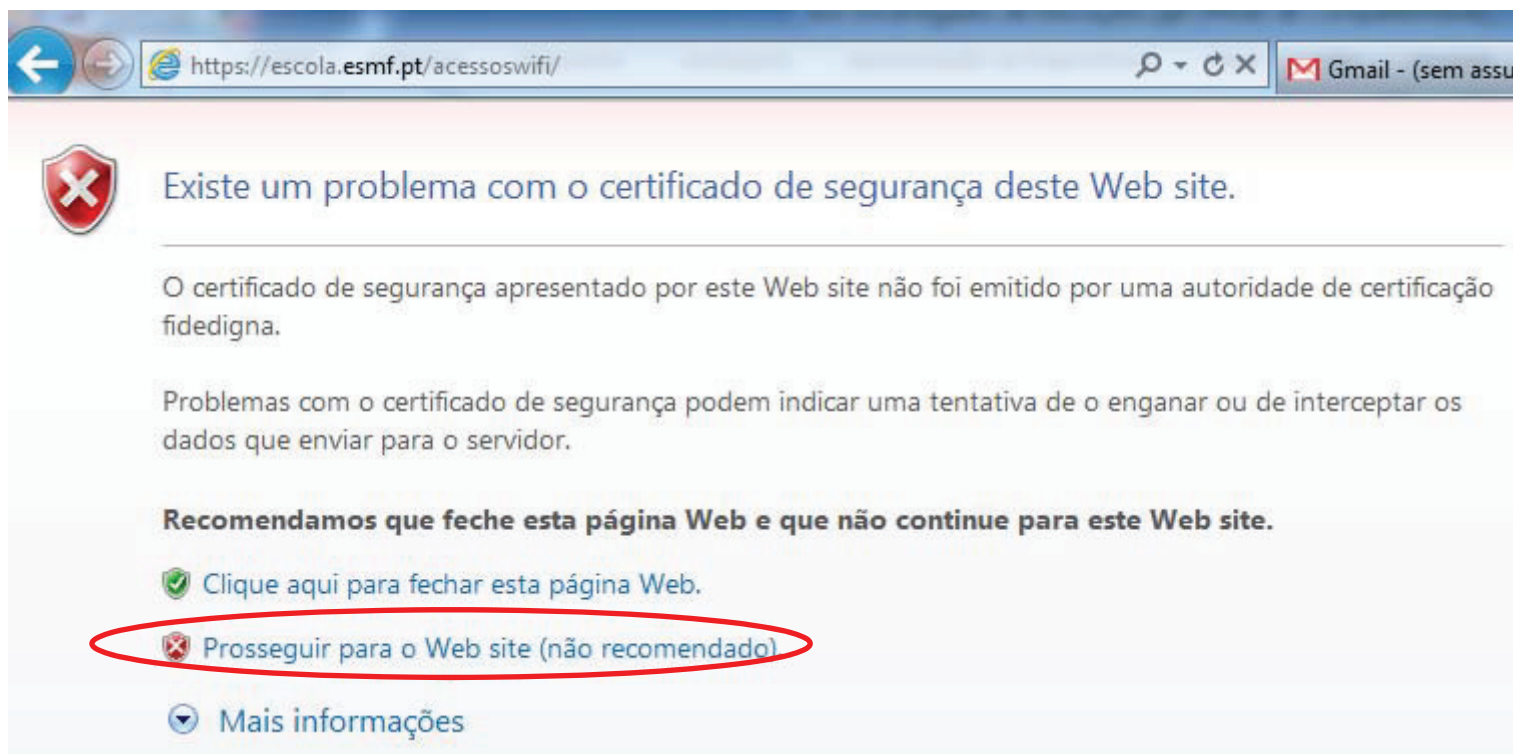

Agrupamento de Escolas Dr. Manuel Fernandes

Digite o **número de cartão** [que consta do cartão magnético de aluno do seu educando e começa pela letra **a** seguida de algarismos: "**A...**"] e a **data de nascimento** [respeitando os hífens/"traços"]. De seguida, tecle "obter".

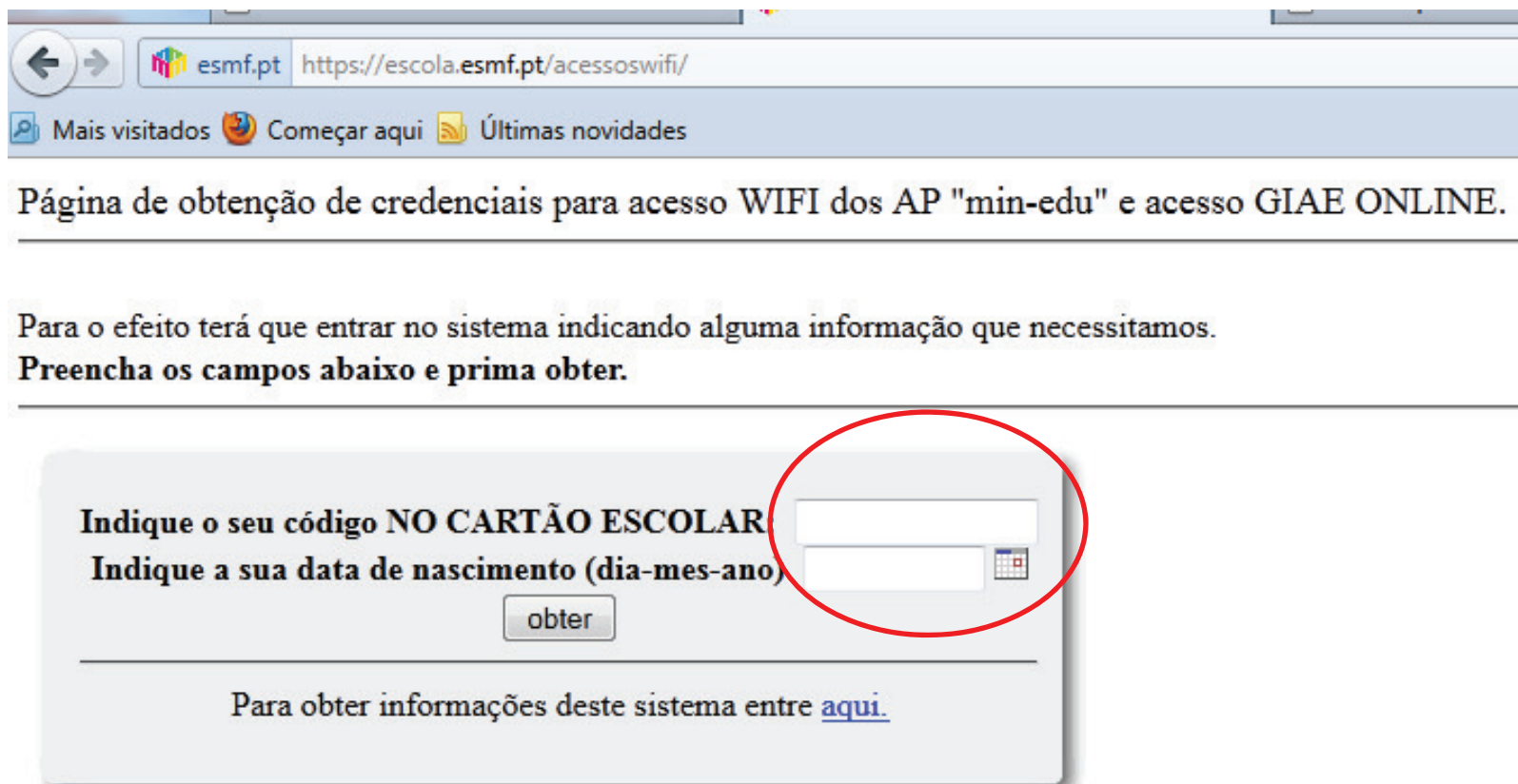

https://escola.esmf.pt/acessoswifi/

Mais visitados Começar aqui Últimas novidades

Página de obtenção de credenciais para acesso WIFI dos AP "min-edu" e acesso GIAE ONLINE.

Para o efeito terá que entrar no sistema indicando alguma informação que necessitamos.
Preencha os campos abaixo e prima obter.

Indique o seu código NO CARTÃO ESCOLAR

Indique a sua data de nascimento (dia-mes-ano)

obter

Para obter informações deste sistema entre [aqui](#).

Agrupamento de Escolas Dr. Manuel Fernandes

Por questões de segurança, é, ainda, solicitado o número de telefone do Encarregado de Educação. Caso não se lembre do número de telefone que indicou, tente, primeiro, o seu **número de telefone fixo**, e depois o seu **número de telemóvel**. Tecele "obter".

Página de obtenção de credenciais para acesso WIFI dos AP "min-edu" e acesso GIAE ONLINE.

Para o efeito terá que entrar no sistema indicando alguma informação que necessitamos.
Preencha os campos abaixo e prima obter.

Indique o seu código NO CARTÃO ESCOLAR:

Indique a sua data de nascimento (dia-mes-ano)

Foi detectado que tem registado no sistema o seu número de telefone.

Por favor indique o número de telefone para comprovar

Para obter informações deste sistema entre [aqui](#).

Agrupamento de Escolas Dr. Manuel Fernandes

Obterá, por fim, o seu **código pessoal** de acesso à aplicação **GIAE Online** . O **código pessoal** é alfanumérico, ou seja, terá algarismos e letras e corresponde ao número que apareça na zona do círculo vermelho, conforme figura seguinte.

Entrou com sucesso no sistema, Jose Manuel Simoes Rodrigues de Oliveira Diogo
Os dados de entrada para a rede MIN-EDU (WIFI) são os seguintes:

```
UTILIZADOR REDE 'min-edu': [REDACTED]
UTILIZADOR REDE 'esmf-radius': [REDACTED]
PIN/PASSWORD: [REDACTED]
VLAN ASSOCIADA: [REDACTED]
CÓDIGOS GIAE: Online :UTILIZADOR [REDACTED], PASSWORD: [REDACTED]
[REDACTED]
```

Para sua segurança não divulgue as suas credenciais:

Cada utente da escola tem acesso pelo que não é necessário estar a correr riscos de ser **removido do sistema!**

Já temos o número de cartão do seu educando e o código pessoal, vamos, então aceder à aplicação **GIAE Online**.

Agrupamento de Escolas Dr. Manuel Fernandes

Entre, novamente, na página do Agrupamento na internet [www.esmf.pt] e aceda ao **GIAE Online**, conforme exemplifica a figura seguinte.

Firefox | Homepage do Agrupamento de Escolas ... | http://esmf.pt/ | Google

Mais visitados | Começar aqui | Últimas novidades

Terça-feira, 30 de Agosto de 2011 | 20:09:01

Agrupamento de Escolas Dr. Manuel Fernandes
Abrantes

Actualizado em 27/08/11

webmaster

DAMOS COR AO TEU FUTURO

última hora

ESMF | Escola Verde
saber mais >>

ESMF | ENS. SEC. | 3º CICLO | 2º CICLO | 1º CICLO | PRÉ

mapa

moodle

GIAE Online

AEMFWiki

AEMFMail

Refeitório
Ementa Semanal

bibliotecas | aemf
Ir às Bibliotecas

Constituição Turmas e Horários 2012 | Critérios
Nos documentos que se disponibilizam abaixo podem ler-se os critérios a observar para a constituição de turmas e para a elaboração dos respectivos horários:

Critérios para a constituição de turmas [saber mais \[+\]](#)
Critérios para a elaboração dos horários [saber mais \[+\]](#)
22 Julho 2011

Manuais Escolares | 2012

Agrupamento de Escolas Dr. Manuel Fernandes

Selecione a Escola.

GIAE online **Gestão Integrada para a Administração Escolar**

Portal do GIAE

Este portal é para utilização exclusiva de alunos, funcionários e encarregados de educação das escolas que utilizam o software GIAE.
O tempo de acesso à informação depende do tipo de ligação disponibilizado pela escola e do número de utilizadores a aceder em simultâneo.
Indique a escola a que pertence.

Copyright © 2004-2010
Optimizada para IE6

Escola
Agrup. de Escolas D. Nuno Alvares Pereira - Tomar
Agrup. de Escolas D. Nuno Alvares Pereira - Tomar
Agrupamento de Escolas Alexandre Herculano
Agrupamento de Escolas D. Afonso, IV Conde Ourém
Agrupamento de Escolas de Alcanena
Agrupamento de Escolas de Constância
Agrupamento de Escolas de Porto Alto
Agrupamento de Escolas Febo Moniz - Almeirim
Agrupamento de Escolas Gualdim Pais - Tomar
Agrupamento de Escolas Santa Iria - Tomar
Agrupamento de Escolas Verde Horizonte - Mação
Agrupamento Escolas Cónego Dr. Manuel L. Perdigão
Escola Sec/3 Santa Maria do Olival - Tomar
Escola Secundária c/ 3º Ciclo do E. B. de Coruche
Escola Secundária de Sá da Bandeira
Escola Secundária Dr. Ginestal Machado
Escola Secundária/ 3 Dr. Manuel Fernandes

Agrupamento de Escolas Dr. Manuel Fernandes

Digite o número de cartão do seu educando e o código pessoal, e tecle “Entrar”.

GIAE online **Gestão Integrada para a Administração Escolar**

Para aceder à informação digite o número de cartão e o código pessoal para acesso ao portal do GIAE ONLINE.

Validar Entrada

Nº de Cartão:

Código de Acesso:

Entrar

Voltar

Agrupamento de Escolas Dr. Manuel Fernandes

No separador esquerdo, ao teclar obterá informação ou acederá a serviços disponibilizados pelo GIAE Online.

- Informação da Escola (dropdown arrow)
- Geral (up arrow)
 - Frequência de Alunos por ano de Escolaridade
 - Consulta de Saldo
 - Consulta de Extracto
 - Consulta de Ementas (Refeitório)
 - Aquisição de senhas para Refeitório
- Pessoal (dropdown arrow)
- Sair (dropdown arrow)

On the right, there is a 'Dados do Utente' form with the following fields:

Dados do Utente	
Nome:	Jose Manuel Simoes Rodrigues de Oliveira Diog
Morada:	
Código Postal:	
Telefone:	
E-Mail:	

Não se esqueça que a aquisição online de senhas para refeitório pressupõe, também, a existência de saldo no cartão do seu educando.